

Estratto da PGT - Elaborato PdR, tavola 7a

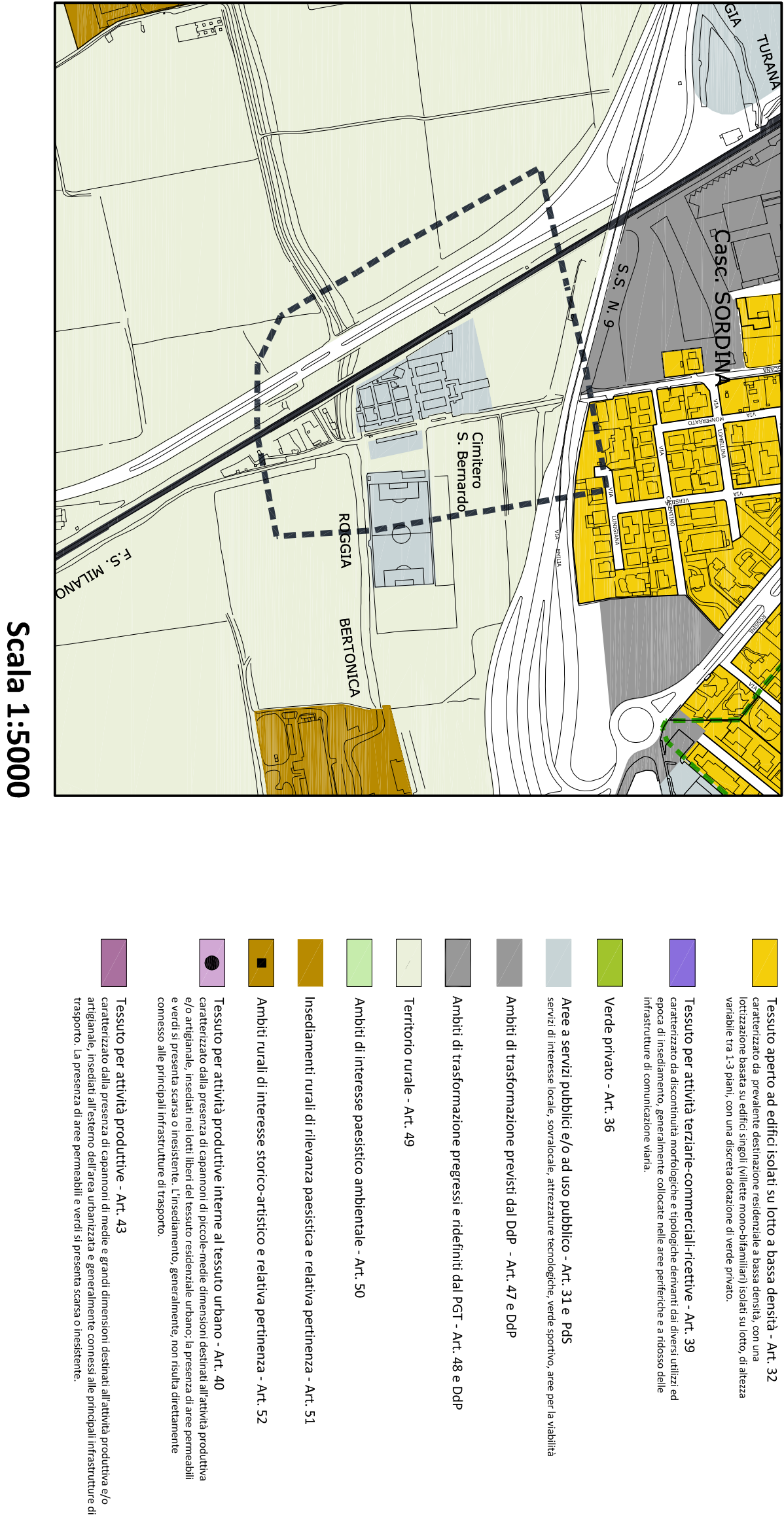

Estratto da PGT - Elaborato PdS, tavola 4

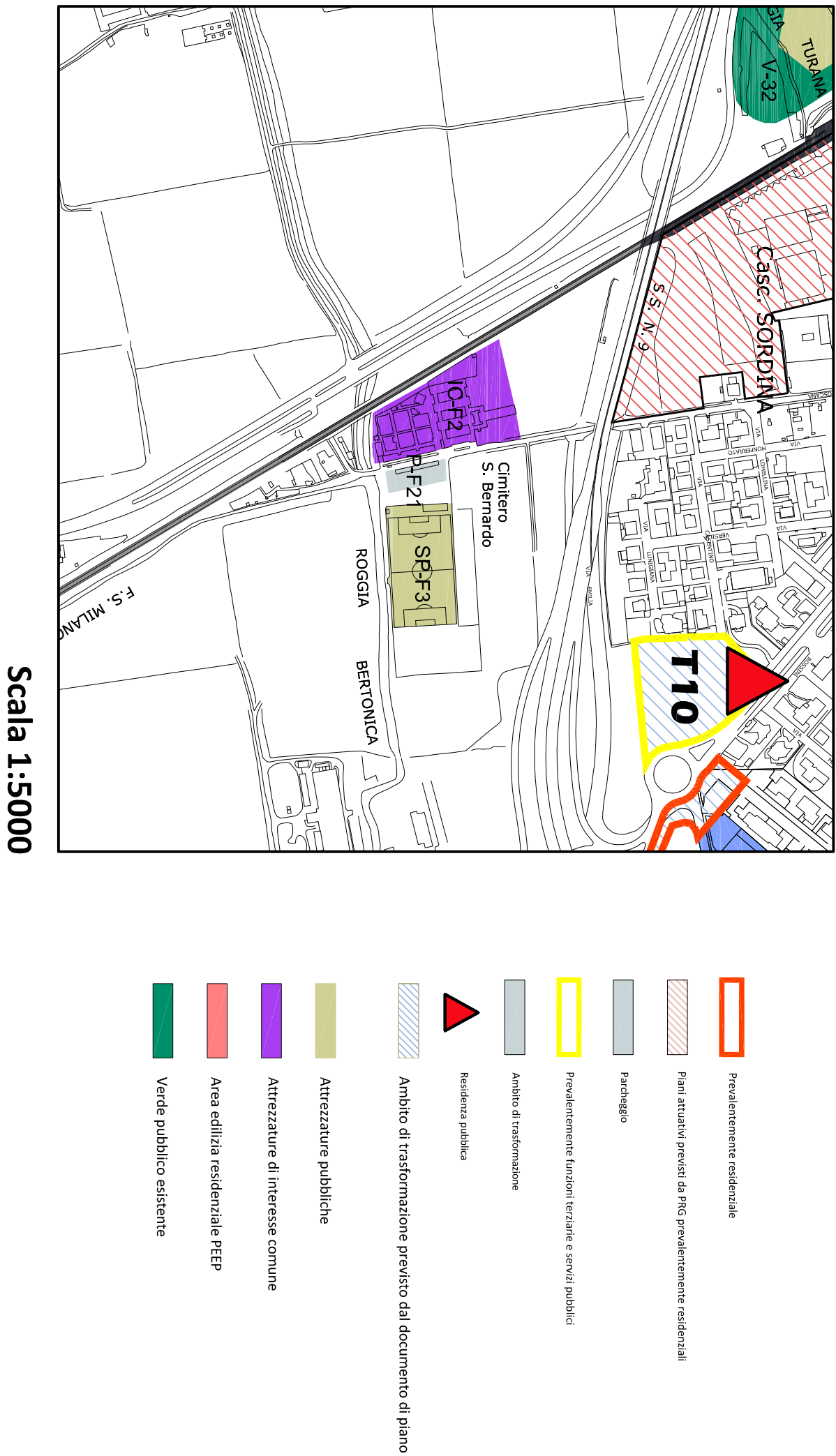

## Planimetria del territorio comunale

### Individuazione del cimitero di San Bernardo

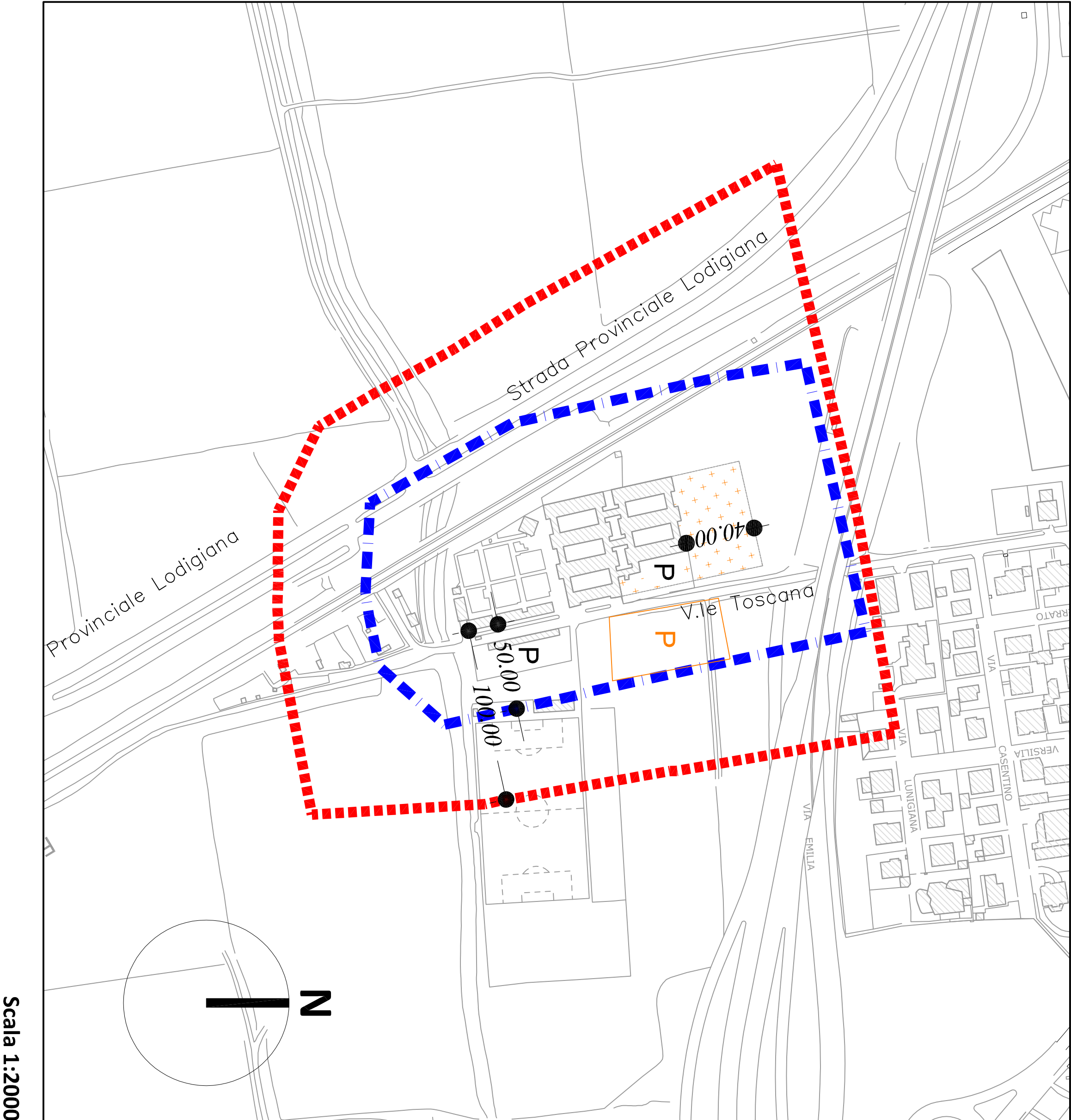

Vista aerea da Google Earth



Estratto di mappa catastale, Foglio 69

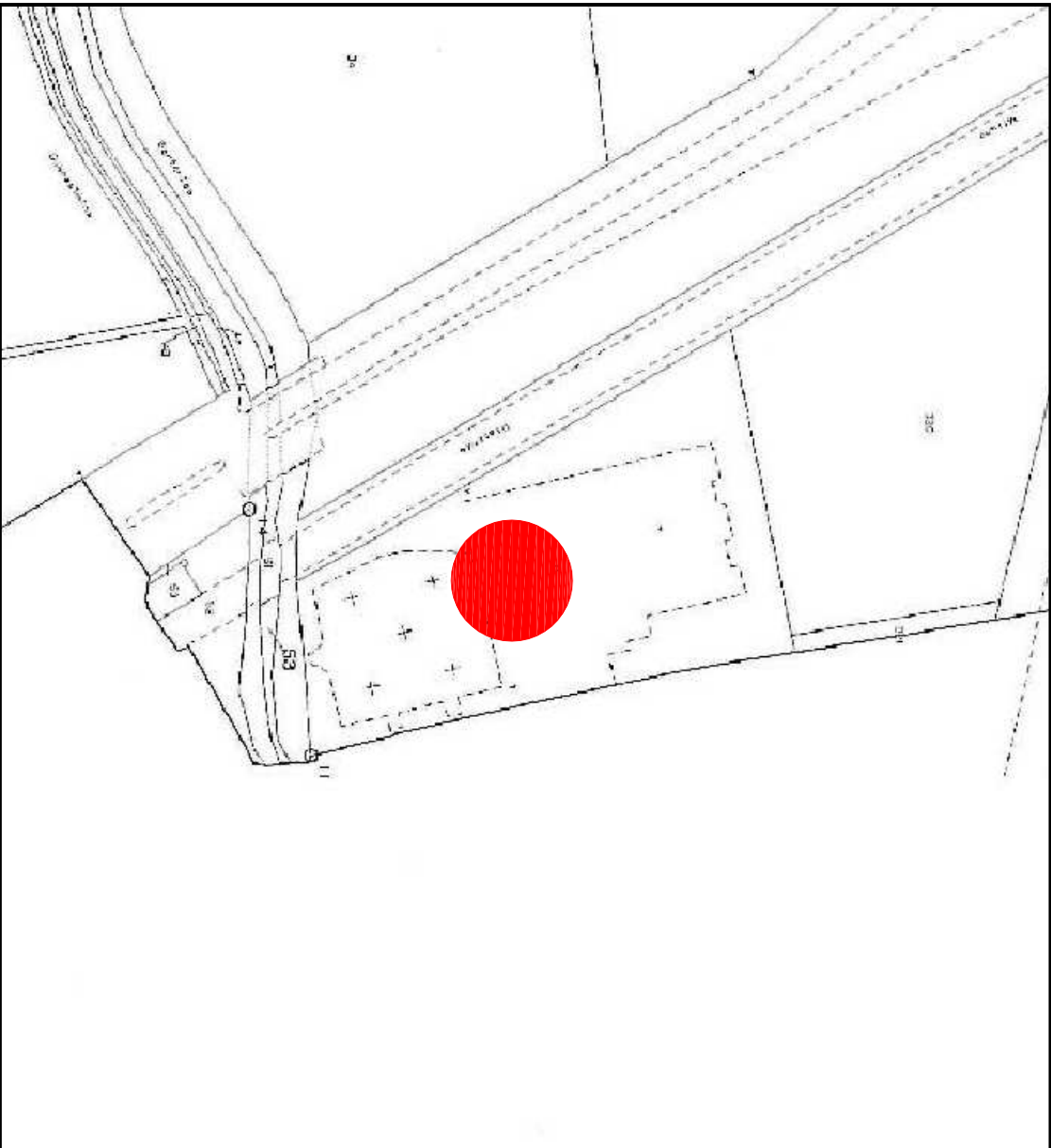

**Comune di Lodi**  
Settore 7- Urbanistica, edilizia, manutenzione del patrimonio

Progetto: **PIANO CIMITERIALE**

Tavola: *Planimetria Cimitero di San Bernardo - Stato di Progetto*

Tavola n.°

**13**

Scala: 1:2000/1:5000

Data: \_\_\_\_\_

Progettista: Ufficio tecnico Comunale settore 7-  
Dott. Ing. Michela Binda

Dirigente: Dott. Ing. Giovanni Liggi

Adottato con delibera del c.c. n° del  
Approvato con delibera del c.c. n° del

Elaborato eseguito da: Francesco Galli

1° aggiornamento:

2° aggiornamento:

3° aggiornamento:

Proprietà: Comune di Lodi